



Ministerie van Binnenlandse Zaken en  
Koninkrijksrelaties

# De Bruidsschat

Wetgevingsupdate  
26 november 2018

Nicole Fikke



OMGEVINGSWET

# Het Invoeringsbesluit

Het Invoeringsbesluit van de Omgevingswet regelt het overgangsrecht, zorgt voor de noodzakelijke intrekking en wijziging van bestaande besluiten en vult de basisbesluiten van de wet aan.

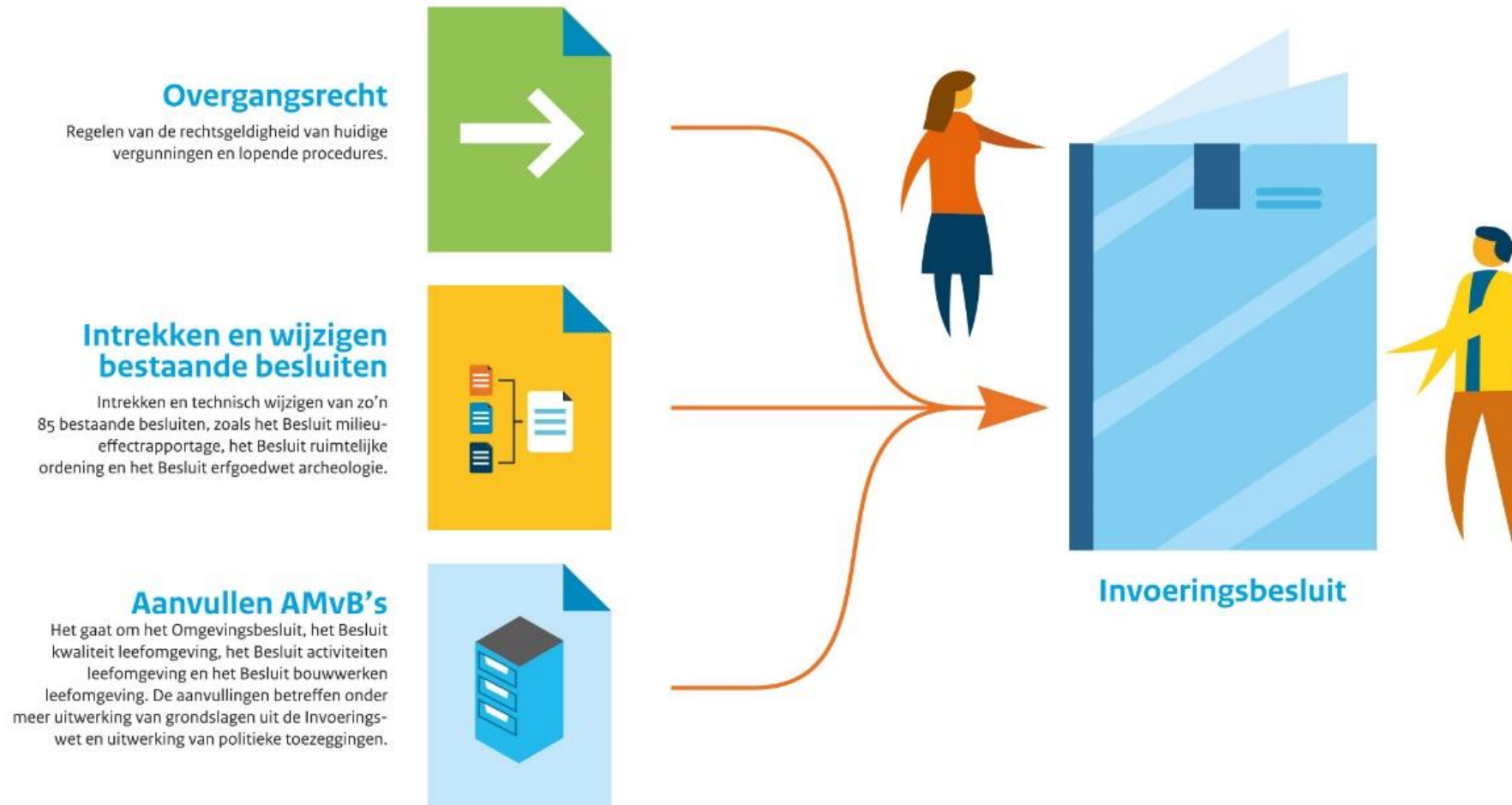



# Animatie bruidsschat



OMGEVINGSWET

# De bruidsschat

Op het moment dat de Omgevingswet in werking treedt, komen verschillende rijksregels te vervallen. Denk bijvoorbeeld aan regels over geluid en geur voor horeca. Deze regelgeving wordt aan de decentrale overheden overgelaten. Zij kunnen hiervoor hun eigen afwegingen maken. Voor een goede overgang van de oude naar de nieuwe situatie is er de bruidsschat.

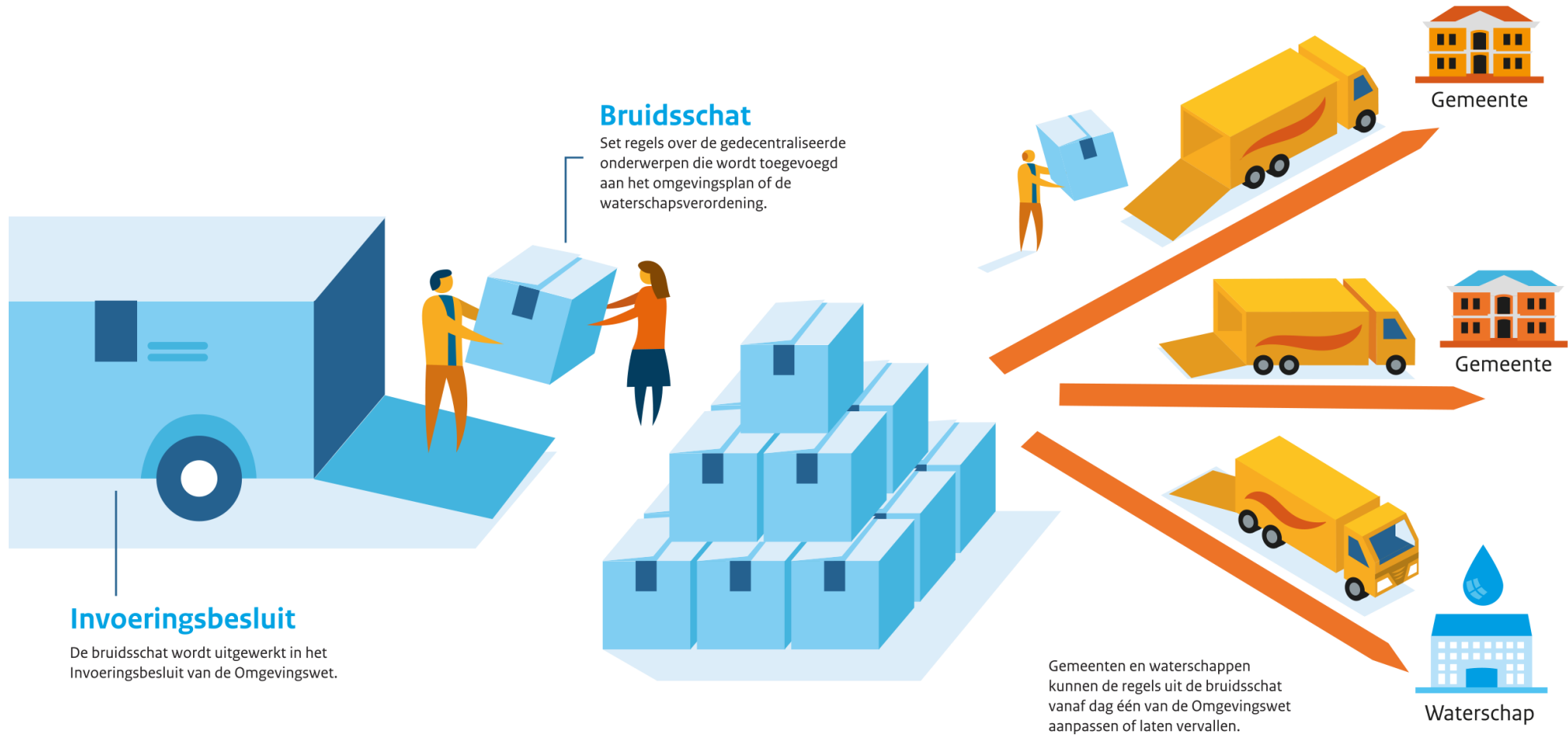



# Gelijkwaardige regels

- > Specifieke zorgplicht
- > Melding wordt informatieplicht





# Bruidsschat voor gemeenten (1)

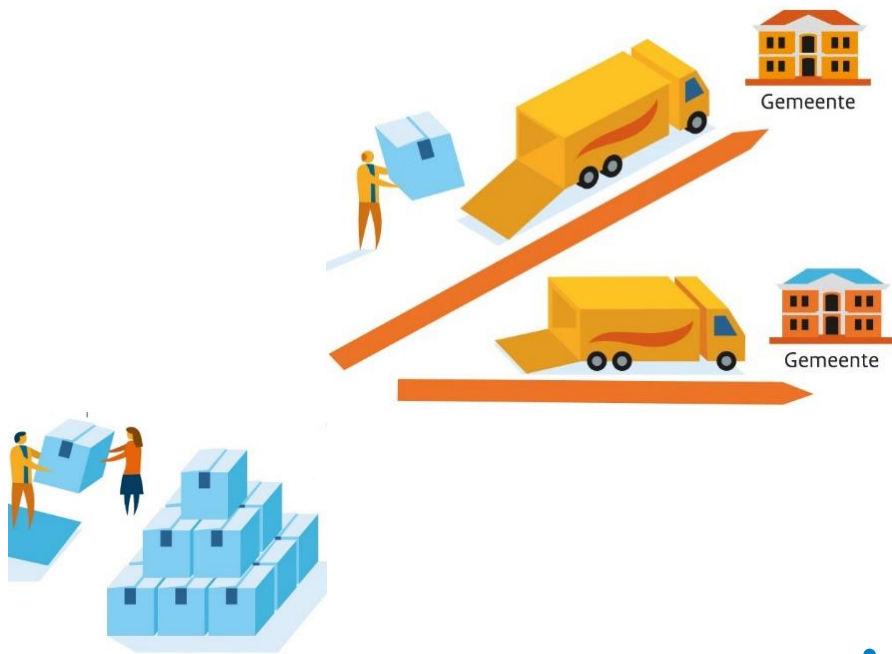

- Specifieke zorgplicht

Milieubelastende activiteiten wel in Ab niet in Bal:

- Horeca, kantoren, supermarkten, schietbanen
- parkeergarages
- maneges
- Opslaan vaste mest
- Kleinschalig houden van dieren
- etc.
- Immissieregels (geluid en geur)
- Vervallen mba-vergunningplichten



## Bruidsschat voor gemeenten (2)

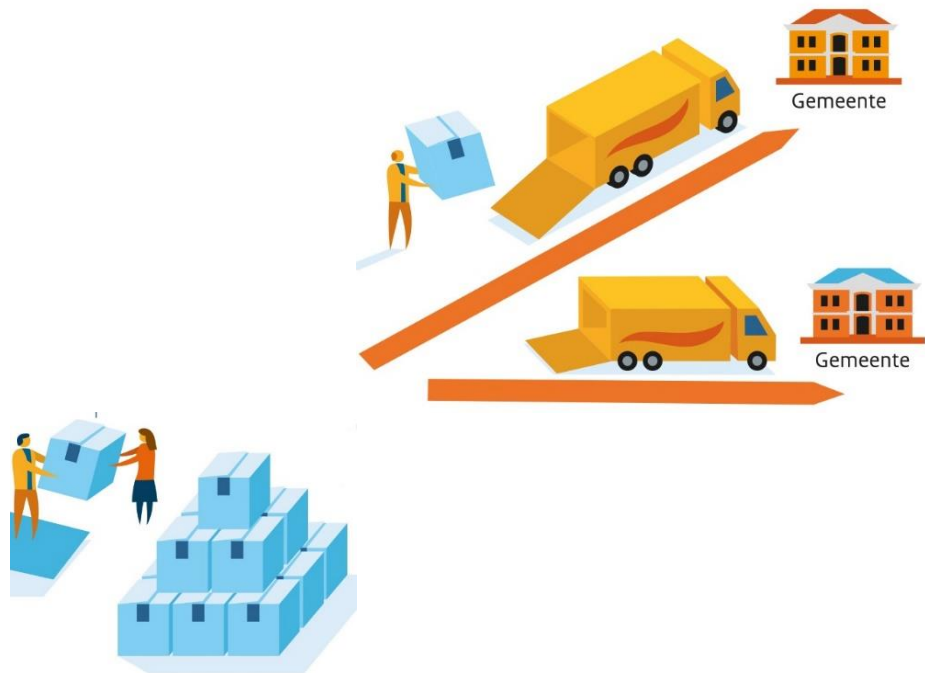

- Niet in Bbl algemene regels mbt:
  - Verrichten bouw- en sloopwerkzaamheden
  - Bouwwerken en het gebruik daarvan
  - Open erven en terreinen het gebruik daarvan
  - Aansluitplichten, overbewoning
- Verbod zonder vergunning bouwactiviteit verrichten, in stand houden
  - Vergunningvrije gevallen (art. 3, Bijl II Bor)
  - Beoordelingsregels
- Indieningsvereisten decentrale vergunningen



# Bruidsschat voor waterschappen



1. Specifieke zorgplicht
  2. Lozen van stoffen op regionaal water vanuit activiteiten die niet in H2-5 Bal zijn geregeld.
  3. Niet unieke aspecten van lozingen van stoffen
  4. Indieningsvereisten, beoordelingsregels, decentrale omgevingsvergunning
  5. Meldplicht voor vergunningvrije grondwateronttrekkingen en infiltraties
- *Voorbeeld: zoals regenwater van daken en verhardingen, drainagewater bij ontwateren gronden, huishoudelijk afvalwater waar geen riolering is.*





# Nieuw en tijdelijk deel omgevingsplan

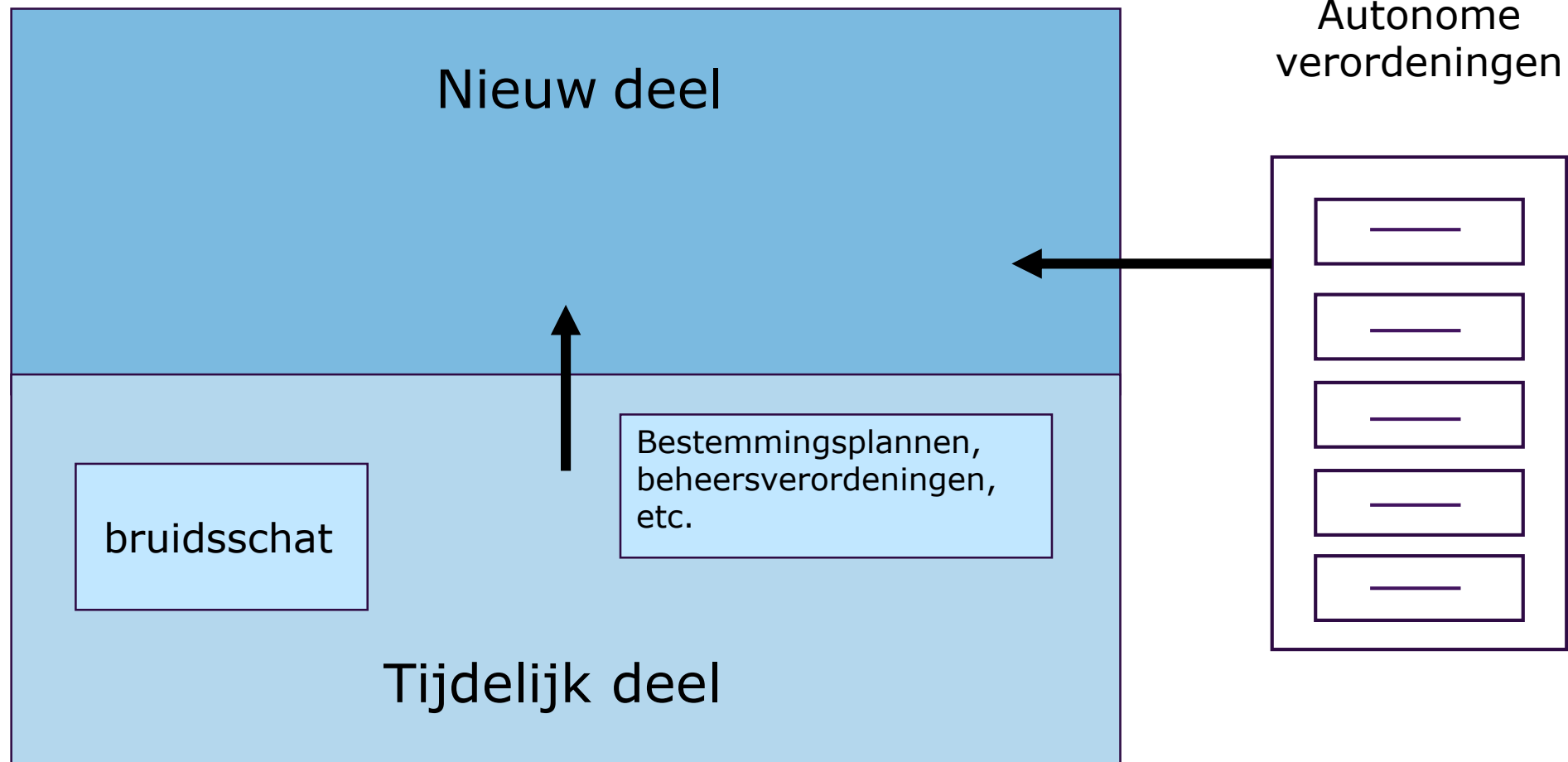



# Verhouding bruidsschat en Bal

<b>Bruidsschatregel geldt voor:</b>	<b>Voorbeeld</b>
<p>1. Activiteiten H3 Bal én decentrale activiteiten</p> <p><i>Bruidsschatregel is voor H3 Bal activiteit maatwerkregel ter invulling specifieke zorgplicht</i></p>	<p>Voedselbereiding, parkeergarages, lozen huishoudelijk afvalwater, geur, geluid, trilling immssies</p>
<p>2. Alleen voor decentrale activiteiten</p>	<p>Energiebesparing voor decentrale mba 's Lozen van stoffen op regionaal water</p>
<p>3. Alleen voor bepaalde mba H3 Bal</p>	<p>Geurregels zuiveringstechnische werken</p>



# Bruidsschat en ander overgangsrecht



- Bestaand vergunningvoorschrift boven bruidsschat
- Bestaande verordening boven de bruidsschat
- Continuering overgangsrecht voormalige rijksregel



# Inspiratie: hoe verder met de bruidsschat?

- > **S**chrap
- > **S**tem af
- > **S**pecificieer

SS



# S1: Schrap waar specifieke zorgplicht volstaat

## BRUIDSSCHAT

- > **Artikel 2.3.9.3 (geur)**
- > 1. Met het oog op het voorkomen of het tot een aanvaardbaar niveau beperken van geurhinder worden, bij het in werking hebben van een installatie voor het doorvoeren, bufferen of keren van rioolwater, naar de buitenlucht afgevoerde dampen bovendaks en omhoog gericht afgevoerd, als binnen 50 meter van een emissiepunt een geurgevoelig gebouw, niet zijnde een geurgevoelig gebouw op een gezoneerd industrieterrein dan wel bedrijventerrein met minder dan 1 geurgevoelig gebouw per hectare, is gelegen.
- > 2. Het eerste lid is niet van toepassing op activiteiten waarvoor tot het tijdstip van het van toepassing worden van het voormalige Activiteitenbesluit milieubeheer of een deel daarvan op een activiteit, op die activiteiten, een vergunning onherroepelijk was, dan wel voorschriften golden op basis van een van de besluiten, genoemd in artikel 6.43 van het voormalige Activiteitenbesluit milieubeheer, voor zover er geen verandering van de activiteit plaatsvindt die leidt tot een toename van de geurbelasting op geurgevoelige gebouwen.

## NA DE BRUIDSSCHAT

- > **Volstaan met de specifieke zorgplicht**
- > **(waar er geen lokaal probleem is)**



# S2: Stem af- voorbeeld vervanging drukriolering buitengebied

## BRUIDSSCHAT

### Artikel 2.4.1 (lozen van huishoudelijk afvalwater)

1. Met het oog op het voorkomen van verontreiniging van een oppervlaktewaterlichaam wordt huishoudelijk afvalwater alleen op een oppervlaktewaterlichaam geloosd als het lozen plaatsvindt buiten een bebouwde kom of binnen een bebouwde kom van waaruit stedelijk afvalwater wordt geloosd met een vervuilingswaarde van minder dan 2000 inwonerequivalenten, en de afstand tot het dichtstbijzijnde vuilwaterriool of een zuiveringstechnisch werk waarop kan worden aangesloten meer bedraagt dan:
  - a. 40 m bij niet meer dan 10 inwonerequivalenten;
  - b. 100 m bij meer dan 10 maar minder dan 25 inwonerequivalenten;
  - c. 600 m bij 25 maar minder dan 50 inwonerequivalenten;
  - d. 1.500 m bij 50 maar minder dan 100 inwonerequivalenten; en
  - e. 3.000 m bij 100 of meer inwonerequivalenten.
2. De afstand, bedoeld in het eerste lid, wordt berekend:
  - a. vanaf de kadastrale grens van het perceel waar het huishoudelijk afvalwater vrijkomt; en
  - b. langs de kortste lijn waarlangs de afvoerleidingen zonder overwegende bezwaren kunnen worden aangelegd.
3. In afwijking van het tweede lid, onder a, wordt de afstand tot het dichtstbijzijnde vuilwaterriool of zuiveringstechnisch werk bij voortzetting van het lozen van huishoudelijk afvalwater in het oppervlaktewaterlichaam dat voor 1 maart 1997 al plaatsvond, berekend vanaf het gedeelte van het gebouw dat zich het dichtst bij een vuilwaterriool of een zuiveringstechnisch werk bevindt.

## NA DE BRUIDSSCHAT

- > In gebied X wordt huishoudelijk afvalwater uitsluitend geloosd op het vuilwaterriool





# S3: Specificeer de regel afgestemd op de locatie en toegelaten activiteiten

## BRUIDSSCHAT

### **Artikel 2.3.4.1 (geluidgevoelig gebouw bestaande situaties)**

Voor zover het activiteiten betreft die al rechtmatig werden verricht voor inwerkingtreding van de Omgevingswet wordt onder een geluidgevoelig gebouw, in afwijking van een geluidgevoelig gebouw, als bedoeld in het Besluit kwaliteit leefomgeving, niet verstaan:

- a. een gebouw of een gedeelte van een gebouw met een nevengebruiksfunctie van de woonfunctie, de onderwijsfunctie, de gezondheidszorgfunctie of de bijeenkomstfunctie voor kinderopvang; en
- b. een geluidgevoelig gebouw dat nog niet aanwezig is, maar op grond van dit omgevingsplan of een omgevingsvergunning voor een omgevingsplanactiviteit mag worden gebouwd.

### **Artikel 2.3.4.2 (toepassingsbereik)**

1. Deze paragraaf is van toepassing op het geluid door een activiteit op een geluidgevoelig gebouw.
2. Deze paragraaf is niet van toepassing op het geluid door een activiteit, op:
  - a. geluidgevoelige gebouwen die geheel of gedeeltelijk zijn gelegen op een gezoneerd industrieterrein;
  - b. geluidgevoelige gebouwen die in dit omgevingsplan, anders dan het tijdelijk deel daarvan, of in een na de inwerkingtreding van de Omgevingswet aangevraagde omgevingsvergunning voor een omgevingsplanactiviteit zijn toegelaten voor een duur van niet meer dan tien jaar.
3. Deze paragraaf is niet van toepassing op activiteiten waarvoor voorschriften over geluid zijn verbonden aan een voor de inwerkingtreding van de Omgevingswet onherroepelijke omgevingsvergunning.

## NA DE BRUIDSSCHAT

- > In gebied X vindt het laden en lossen inpandig plaats.

Vragen?

